3月の園だより

令和３年３月１日
女塚保育園園長　片野　太郎
http://www.onnazuka.com

今年度は新型コロナウイルスの対応に追われた一年となりました。行事の中止や変更が多くありましたが、保護者の皆様におかれましてはご理解頂きありがとうございました。４月１２日から高齢者向けにワクチンの優先接種の予定が発表されましたが、対象者全員の接種が終わるのには相当な日数がかかることが予想されます。

来年度もしばらくはこのような状況が続くことと思います。今後の行事についても不透明なことが多く例年通りにはいかないと思いますが、創意工夫して考えて行きたいと思います。

今年度も残り少なくなりました。子ども達は“お兄さん”“お姉さん”になる喜びを持って、進級・進学を楽しみにしています。特に黄組の子ども達は４月から小学生になります。親子共々、期待と不安の気持ちがあることと思いますが、親の不安な気持ちは子どもの不安をさらに募らせます。親子で進学する喜びを感じ、ゆとりある気持ちで進学に向けて頂きたいと思います。

～東京都自転車の安全で適正な利用の促進に関する条例～

昨年４月１日より「東京都自転車の安全で適正な利用の促進に関する条例」が改正され、自転車利用者の賠償責任保険等への加入が義務付けされることになりました。

また、児童にヘルメットを着用させる等の必要な対策を行うよう努めなければならないとあります。登降園の際に自転車を利用される方も多くおります。今一度、ご家庭で確認して頂けたらと思います。

３月の行事予定

2 日(火)　避難訓練
3 日(水)　ひなまつり
　　耳の日
4 日(木)　お別れ遠足＜黄組＞
　　しながわ水族館
6 日(土)　新入園児説明会
10 日(水)　卒園式練習
　　童謡指導
11 日(木)　卒園式練習
13 日(土)　卒園式
16 日(火)　タイヤ公園＜桃組＞
17 日(水)　身体測定・避難訓練
18 日(木)　誕生日会
20 日(土)　春分の日
29 日(月)　全体集会
5 日(金)　体育指導

お別れ遠足

お別れ遠足は、しながわ水族館に場所が変更になりました。既にお知らせの通りです。

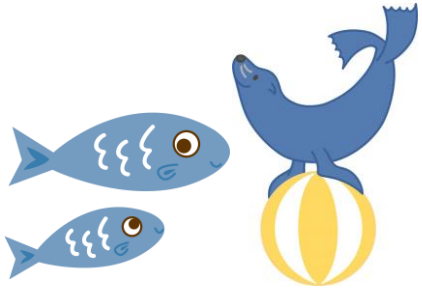

タイヤ公園園外保育

＜桃　組＞

３月１６日（火）

９時３０分出発

服装　体操着・靴下着用・紅白帽子
持物　お弁当・お手拭き・敷物
＊ 飲み物は園で用意します。
＊ 雨天の場合中止
（お弁当をお持たせ下さい。）

卒園生進学先

おなづか	８名	矢口	１名
池上第二	４名	六郷	１名
相生	３名	西六郷	１名
池上	２名	大森第三	１名
蒲田	１名	入新井第二	１名

♪こんげつのうた

はる

ぽかぽかはるが　やってきた
かわいいももが　ふくらんで
にこにこえがおで　いいました
もうはるですよ　はるですよ

ぽかぽかはるが　やってきた
やさしいかぜが　そよそよと
ちいさいおはなに　いいました
もうはるですよ　はるですよ

ぽかぽかはるが　やってきた
おえんのうえで　おひさまが
ぽうやにそーっと　いいました
もうはるですよ　はるですよ